

Ps1 PROGETTO

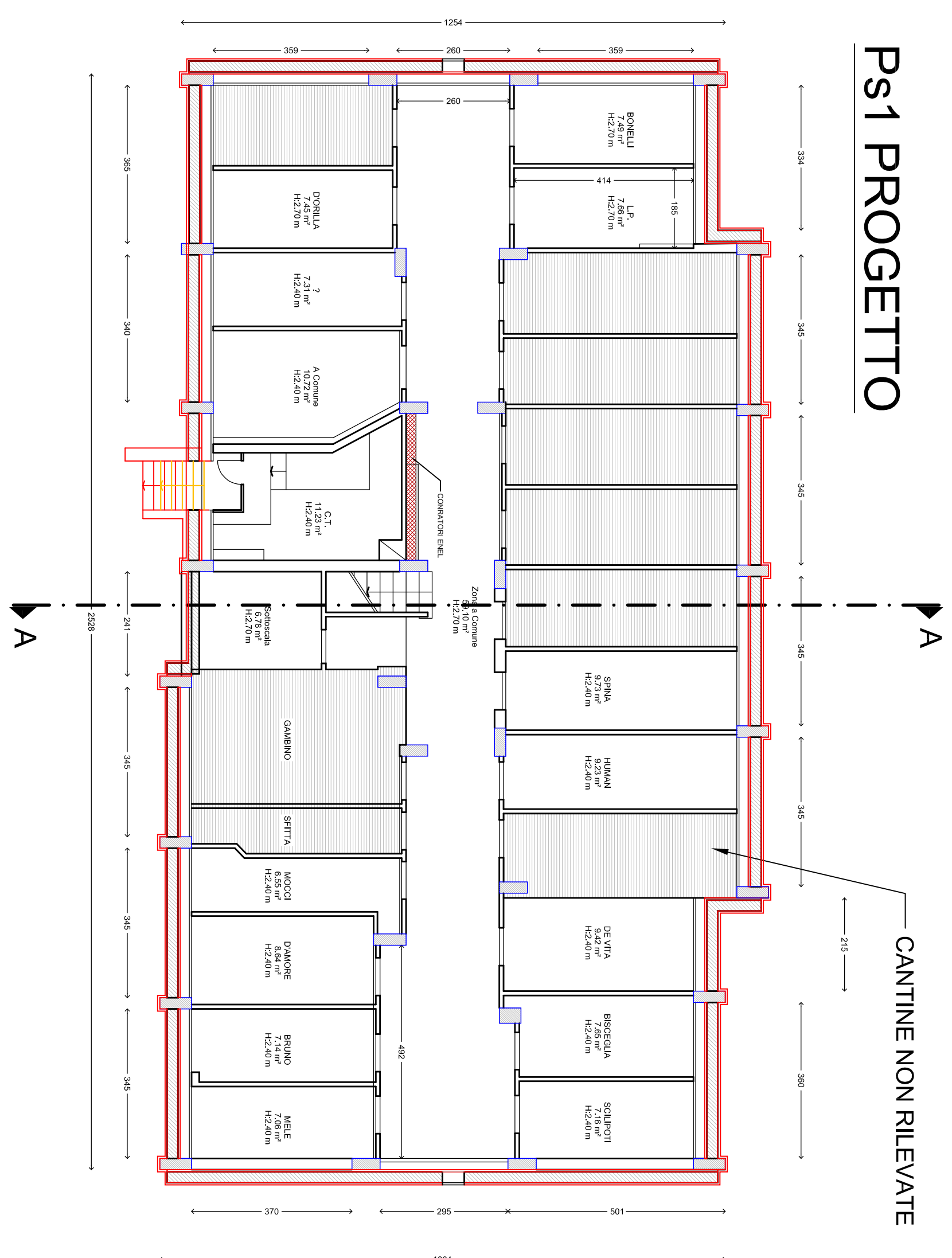

P. TIPO - PROGETTO

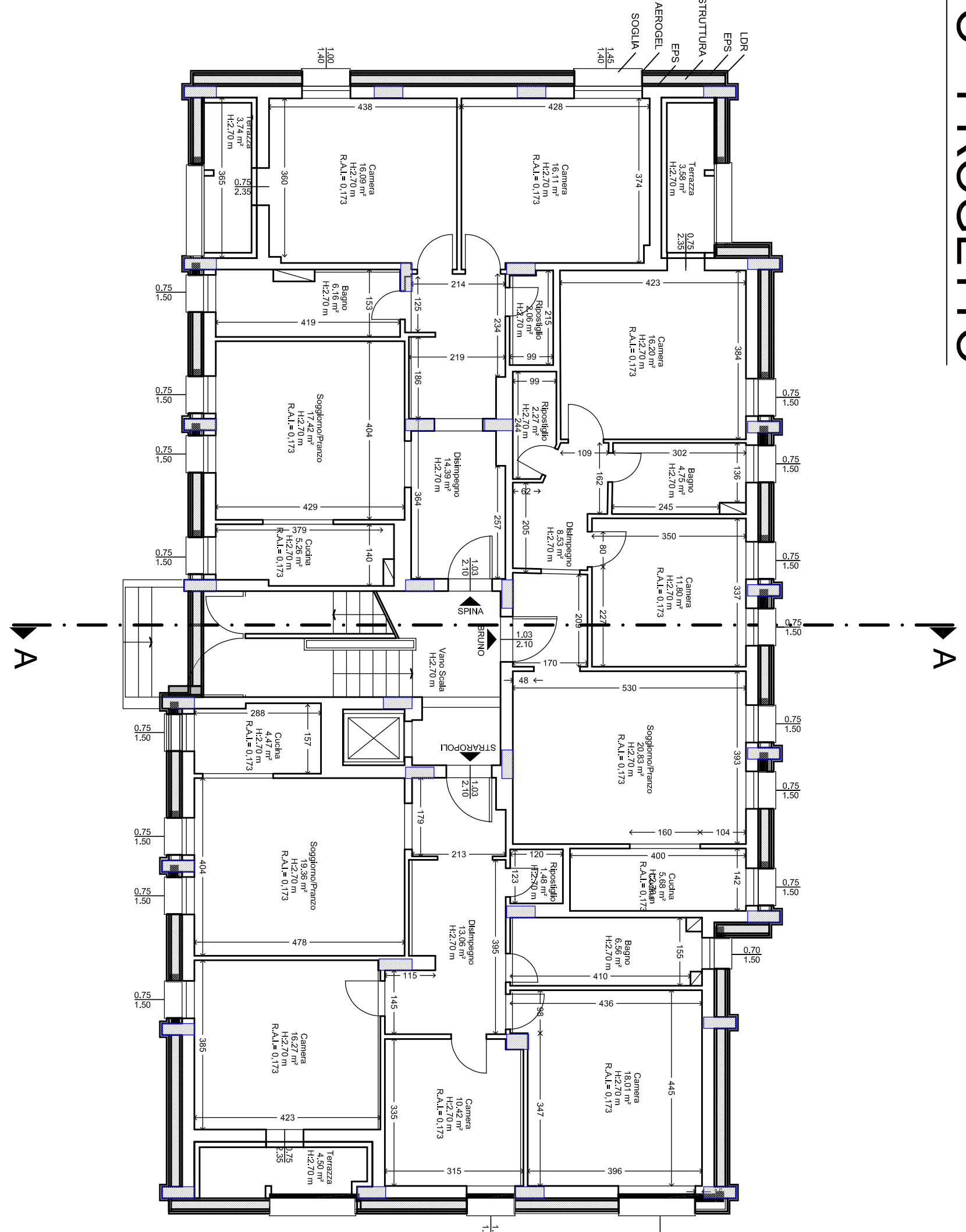

P9 - PROGETTO

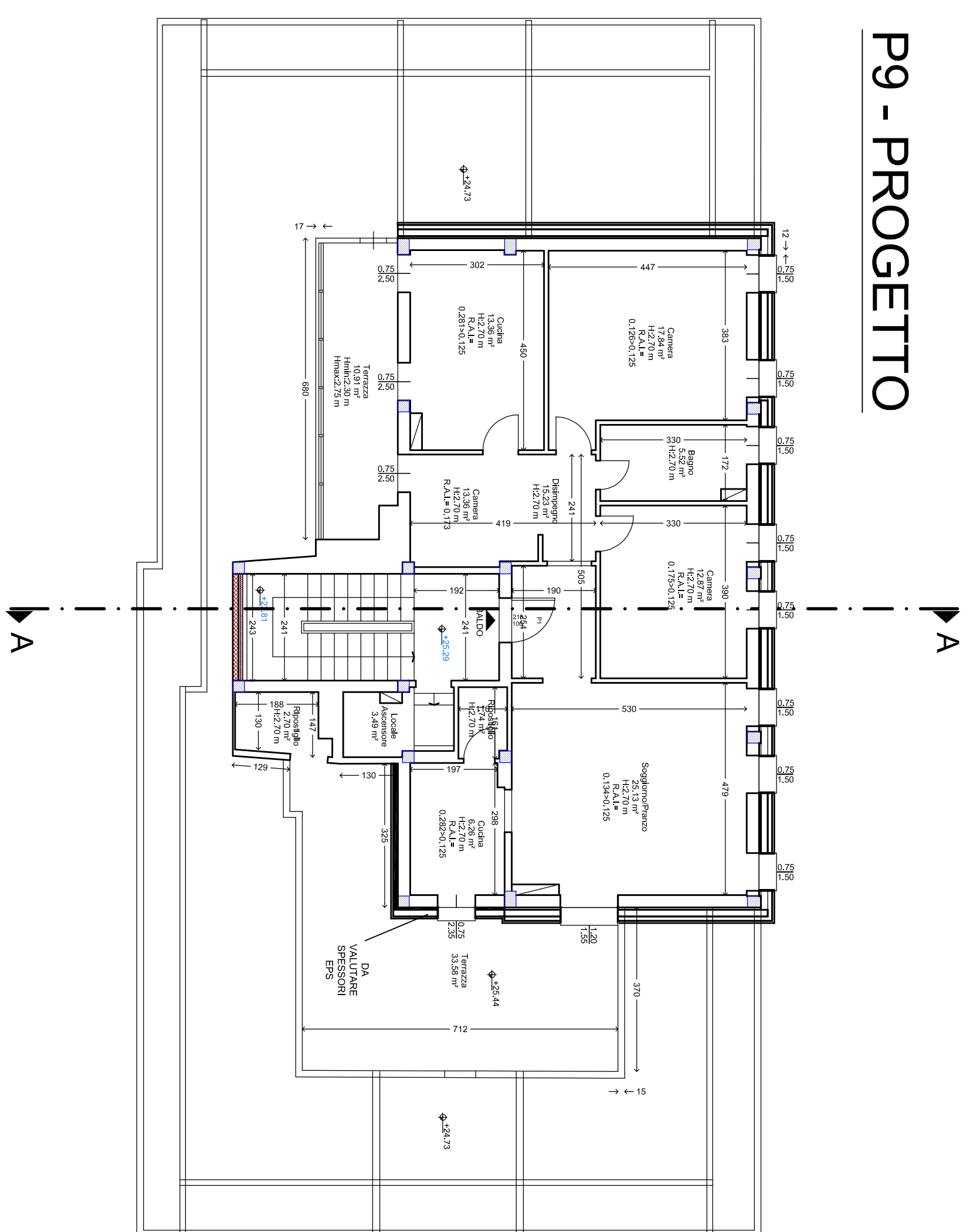

PROSPETTO LATERALE DX

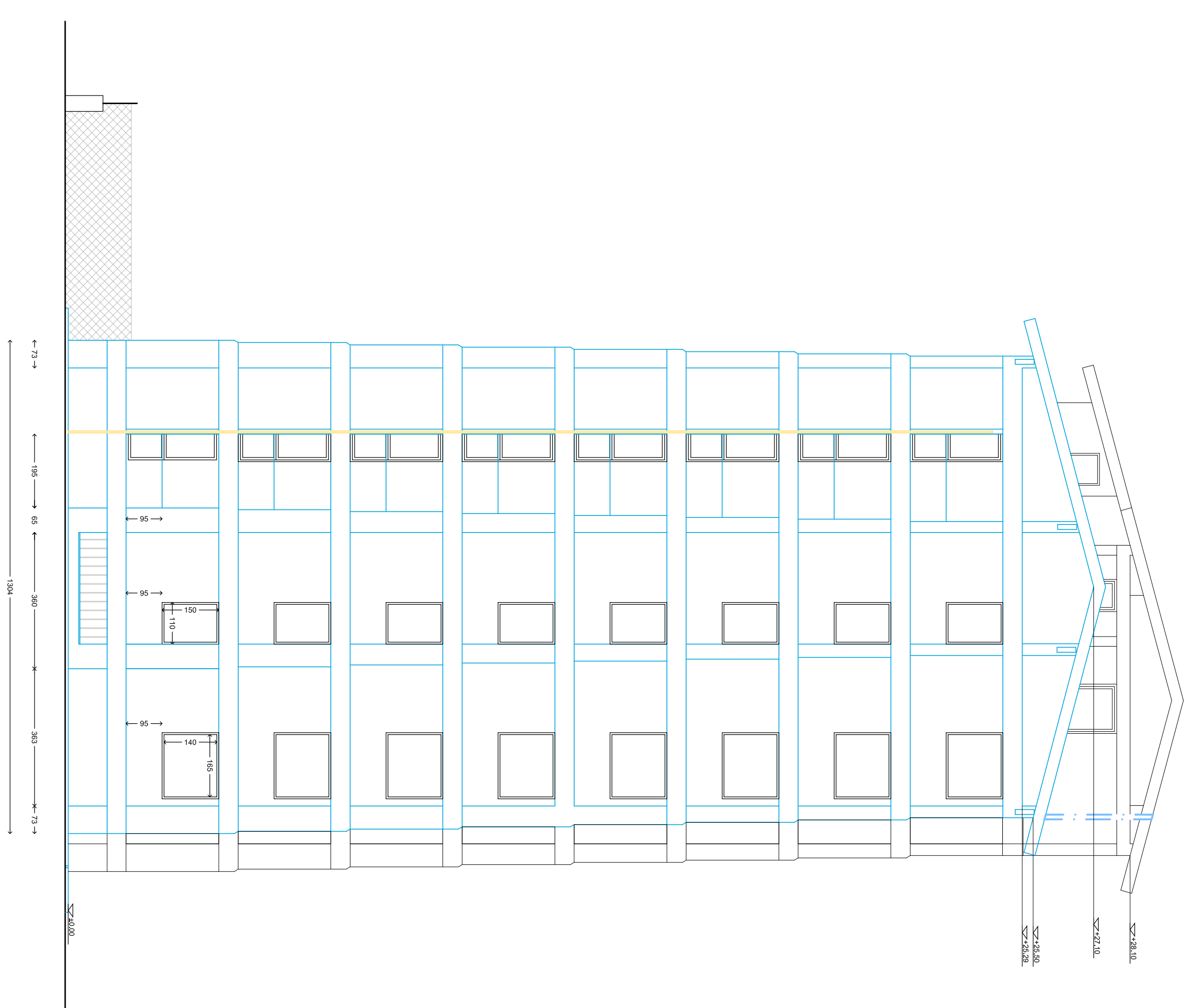

PROSPETTO FRONTALE

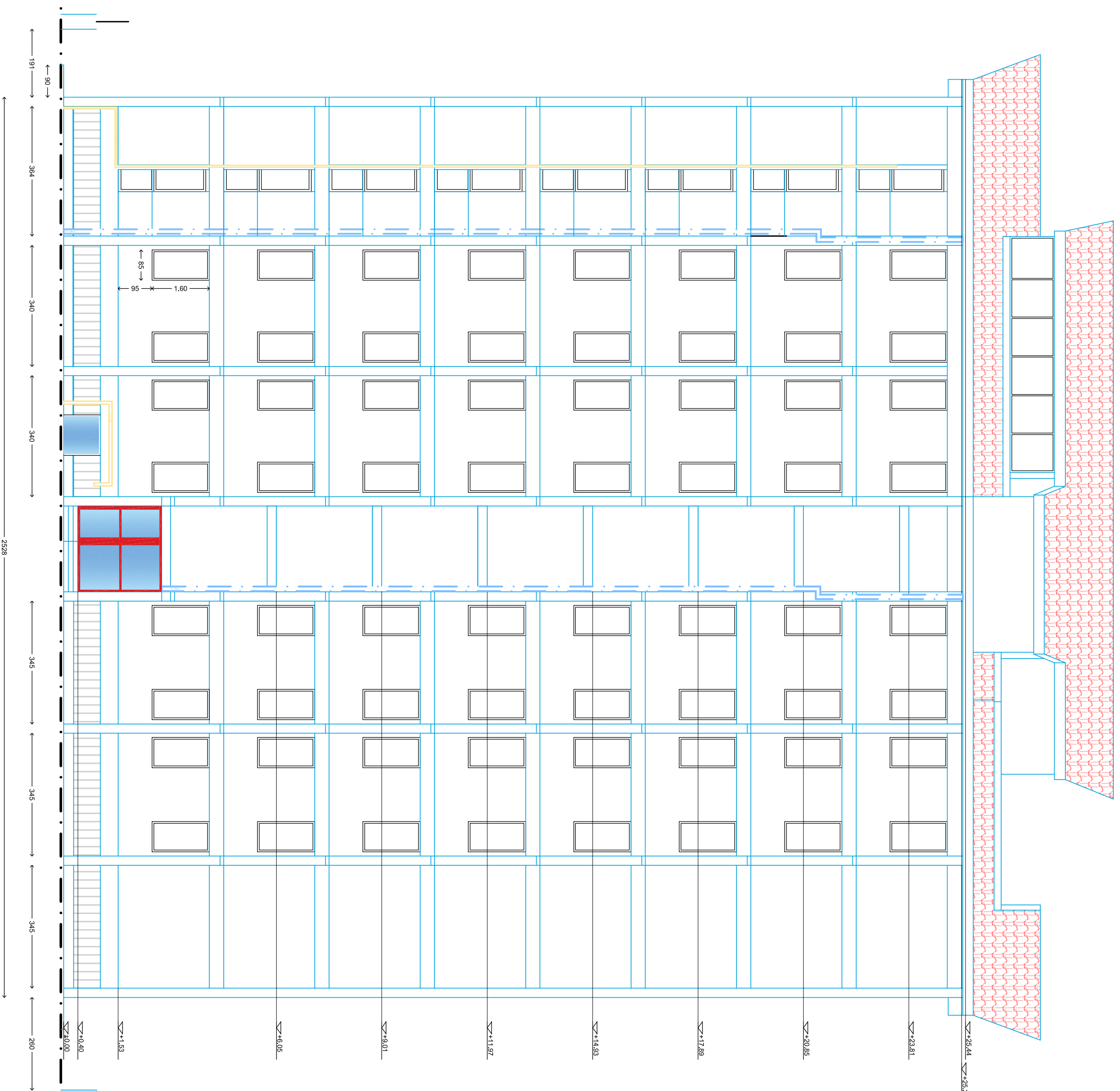

PROSPETTO TERGALE

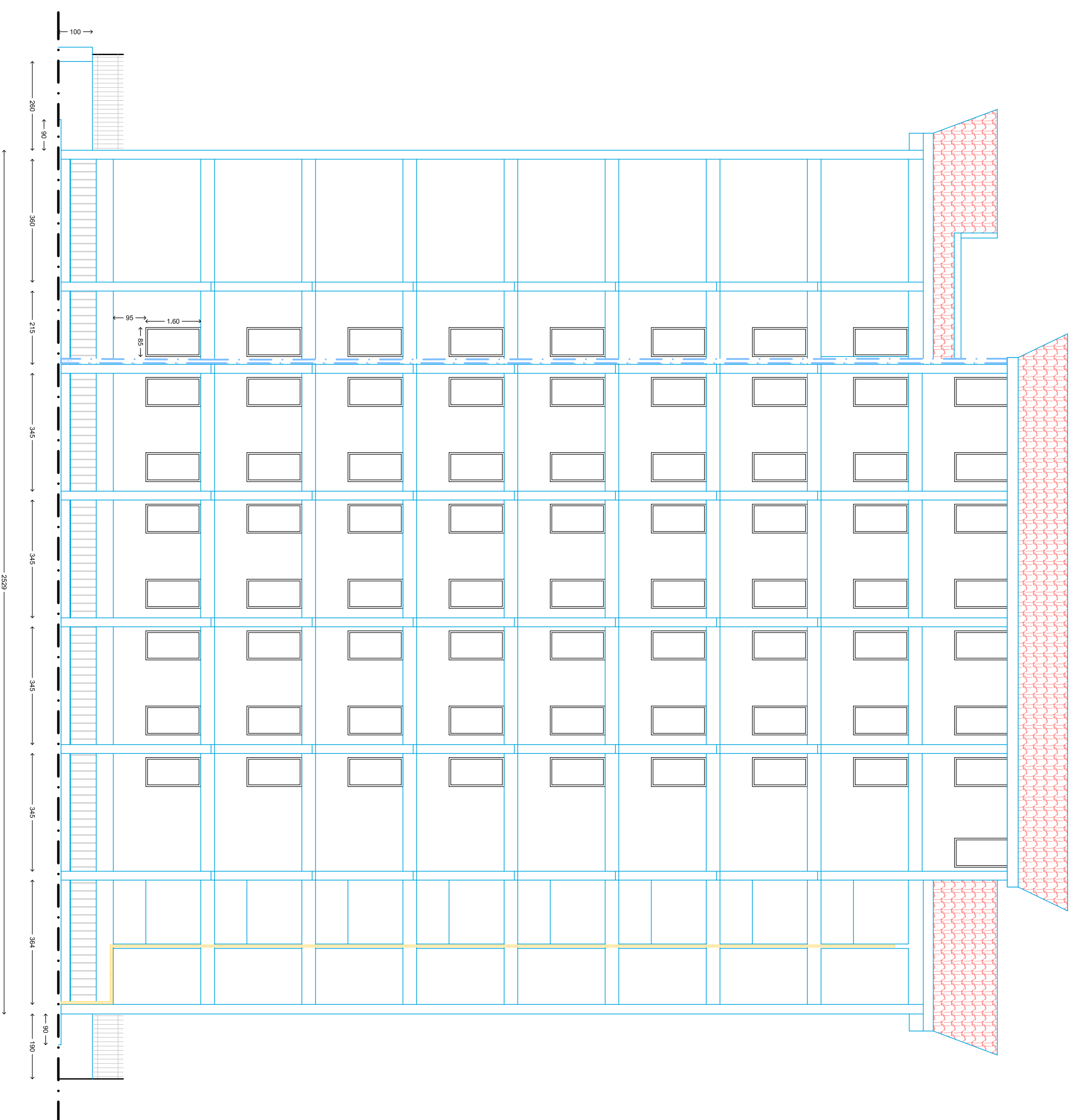

PROSPETTO LATERALE SX

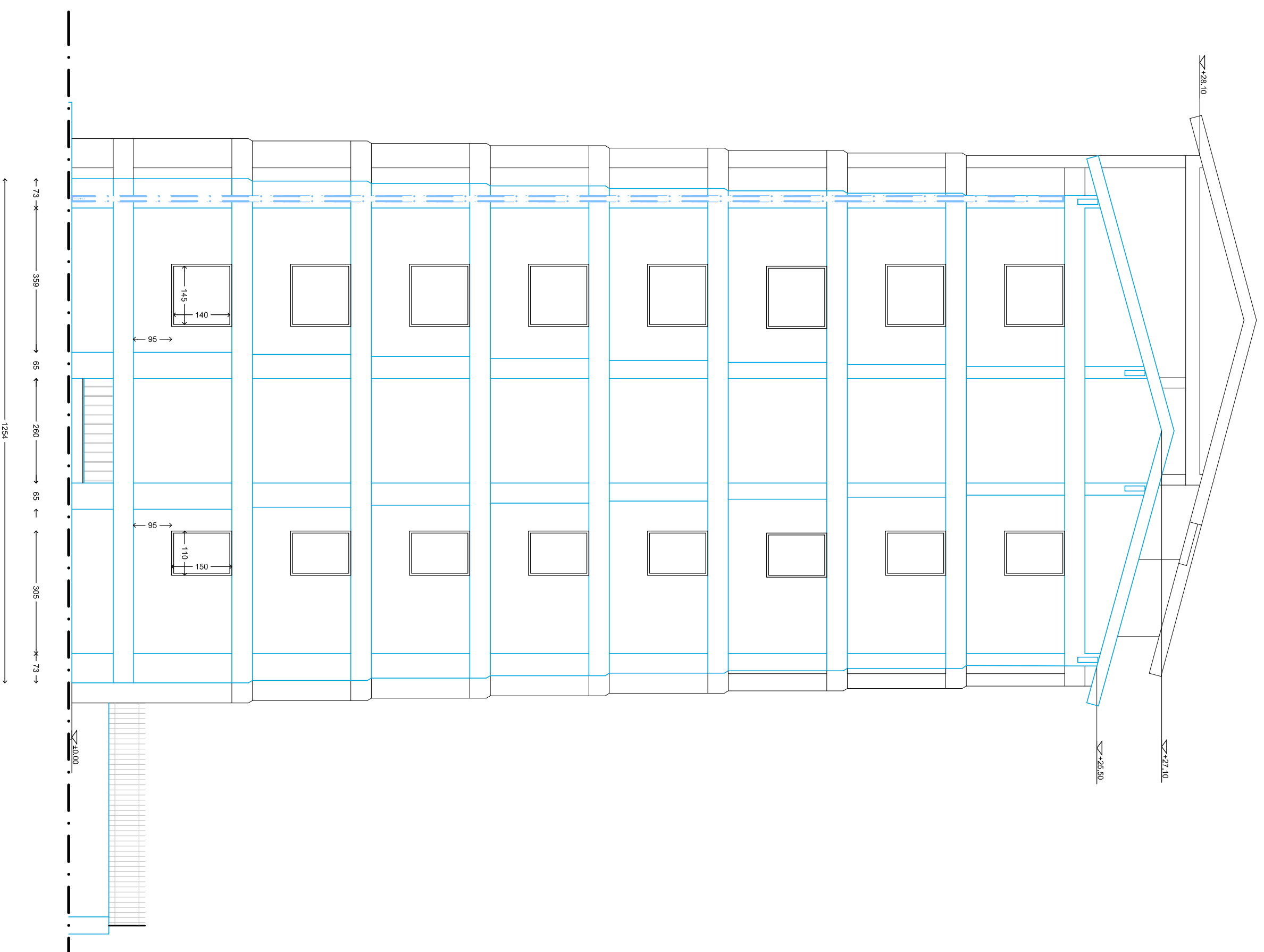

COMUNE DI CAMPI BISENZIO

Ambito L.O.D.E. fiorentina



Intervento di riqualificazione energetica e miglioramento sismica di un fabbricato a torre per 25 alloggi in via Oberdan 30

di un fabbricato a torre per 25 alloggi in via Oberdan 3

Finanziamenti

G.R.T. 1528/09.12.2019 + SUPERBONUS (Art. 119 del decreto-legge n. 34/2020 - decreto Rilancio

Operator: CASA SPA



IL RESPONSABILE DEL PROCEDIMENTO

Arch. Marco Baron

Ing. Lorenzo Panerai

Geom. Alessandro C.
Ing. Amelia Benzi

ing. <http://www.mindgarden.com>

TAV. N°	DISEGNO:
---------	----------

DF-AR
01.3

01.

SCALA:
1/100

1/100

Giugno 2011

Giugno 2011

ADDETTI ALLA VERIFICA	ing. Angela Bevilacqua	geom. Alessio Romagnolo
-----------------------	------------------------	-------------------------

ADDETTI ALLA VERIFICA	ing. Angela Bevilacqua	geom. Alessio Romagnolo
-----------------------	------------------------	-------------------------